なくそう交通死亡事故 90

U90 NEWS FLASH
アンダー 90 即報

広島県警察本部
交通企画課
2016.No22

事故に遭わない！！起こさない！！　交通安全は県民一人ひとりの心掛けから！！

車道上の歩行者にご注意！！

横断歩道以外の横断や斜め横断中の歩行者，車道を歩いていた歩行者との衝突による死亡事故が多発しています。

ドライバーの心理として，交通量の少ない場所や時間帯に通行しているときは，

「歩行者はいないだろう」

という先入観や油断が生まれてしまうものです。

いかなる場所でも，車を運転するときは，

「歩行者がいるかもしれない」

「飛び出しがあるかもしれない」

と常に意識するようにしましょう。

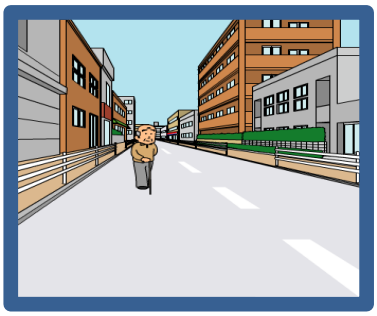

通報のご協力をお願いします

道路上に寝込んでいる人や，危険な通行をしている歩行者を見かけたときには，その人に声をかけるか110番通報するなどして，悲惨な事故を未然に防止するためにご協力をお願いいたします。

ドライバーと歩行者がお互いに「見つける」「見つけてもらう」よう協力しあいましょう。

○　夜間の運転は「早めのライト」「上向きライト」を積極的に使用しましょう。

○　夜間の歩行時は反射材用品等を活用し，明るい服装を心掛けましょう。